MiRA CON　2024/8/19（月）・20（火）

生成 AI 作成画像

未来の学習コンテンツ EXPO2024 開催のご案内

Future Learning Content EXPO 2024

「2040 年に働くための学びのコンテンツ」

東京富士大学（東京都新宿区）で開催！

小・中・高・大学生・学校単位（教職員）
参加費無料です！

ミラコンは　未来を体験する「学び」の文化祭です！
2040 年の社会で働くために必要な「学習コンテンツ（教科書・教材、ツール、動画やオンライン学習）」の「今」そして「未来」について体験、思考できる場と機会を用意し、多くの方々に「学習コンテンツ」の未来について、具体的なイメージを描くことができるようにしたイベントです。

無料参加について：大学生以下（小中高大学生）及び学校単位（教職員）のお申し込みは無料！
氏名・所属・連絡先をご記入の上、「ミラコン参加希望」とし、メールにてお申込みください。
※学校・団体参加の場合は、その他の参加人数を追記してください。　Mail：gjk@gakujoken.or.jp

■主催　公益財団法人学習情報研究センター（未来の学習コンテンツ EXPO 実行委員会）
■後援（予定） ICT CONNECT 21、文部科学省、経済産業省、デジタル庁
■日時　2024 年 8 月 19 日（月）・20 日（火）　両日 10：00 ～ 17：00
■会場　東京富士大学：東京都新宿区下落合 1-7-7　https://www.fuji.ac.jp/access/
JR 山手線 「高田馬場駅」下車徒歩 3 分、東京メトロ東西線 「高田馬場駅」下車徒歩 3 分
西武新宿線 「高田馬場駅」下車徒歩 3 分「下落合駅」下車徒歩 8 分
■参加費　全チケット「学習情報研究」誌最新号（定価 1,200 円）付き
19 日、20 日両日参加チケット 2,500 円
19 日のみ　参加チケット 1,500 円　／　20 日のみ　参加チケット 1,500 円
■申込　https://miracom2024.peatix.com/event/3943718/

富士大学アクセス

参加申し込みサイト

公益財団法人学習情報研究センター
未来の学習コンテンツEXPO2024実行委員会

〒112-0005 東京都文京区水道1-5-16 升本ビル2階
TEL:03-6205-4531　FAX:03-6205-4532
HP:　https://www.gakujoken.or.jp
E-mail: gjk@gakujoken.or.jp

https://gakujoken.or.jp/miracon-expo/

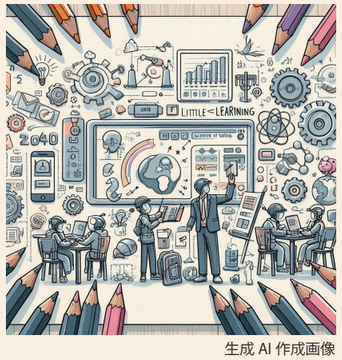

生成 AI 作成画像

プログラム

内容は６月 18 日現在です。教室・会場・時間・内容等変更となる場合がございます。

8月19日（月）　10：00～17：00【本館】

【1】招待講演：未来の学習コンテンツ　～こんなのあったらいいな～・・・原克彦（目白大学メディア学部教授）
【2】招待講演：生成AIの教育利用・・・田中博之（早稲田大学教職大学院教授）
【3】パネルディスカッション、ワークショップ
「AIがもたらす教育への影響」
安藤昇（青山学院中等部）、鈴木秀樹（東京学芸大学附属小金井小学校）、安井政樹（札幌国際大学）

8月20日（火）　10：00～17：00【5号館】

●基調講演
教育コンテンツの過去・現在・未来
宇治橋裕之（NHK放送文化研究所）
クリティカルシンキングによる探究的思考とウェルビーイング
阪井和男（明治大学名誉教授/サービス創新研究所）
AI社会とSTEM/STEAM教育
新井健一（STEM学会会長）
教育の力で、よりよい未来を創造するために
寺田拓真（広島県総務局付課長）

●セミナー
超AI世代の教育
澤井進（学習情報研究センター、岐阜女子大学特任教授）
e-learningとデジタルアーカイブの連携による遠隔教育
谷理佐（岐阜女子大学教授）（オンライン実施）

●企業セミナー
メタバース空間で学ぶ（JTB）、教育DXの秘訣

●パネルディスカッション
具体から紐解く未来志向の授業づくり
D-Projectパネルディスカッション(オンライン実施)
コーディネータ：小林祐紀（放送大学准教授）
パネリスト：岩崎有朋（札幌国際大学教授）
平真由子（金沢工業大学准教授）
岩崎啓子（茨城県立竹園高等学校）/反田任（瀬戸SOLAN小学校）
ゆるふわ探究のススメ
難波俊樹（東京富士大学経営学部准教授）
飯泉恵梨子（麹町学園女子中学校高等学校教諭）
唐澤博（東京女子学園中学校・高等学校、芝国際中学・高校教諭）

●ワークショップ
「学びをまなぶ」あなたにあった学びを探す
菅原弘一（宮城教育大学大学院特任教授）/森下耕治（光村図書）
未来の学習コンテンツ「AIを活用した創造的授業」
Geminiアカデミー「生成AIを活用した教育の未来」（仮）

	2024/8/19　本館	2024/8/20　5号館							
内容	招待講演・パネル・ワークショップ	情報交換	基調講演	企業セミナー ワークショップ	公募実践発表	パネルディスカッション ワークショップ	企業セミナー ワークショップ	公募実践発表	企業プレゼン
会場	メディアホール	1 階 カフェテリア	521	522	523	531	532	533	534
9:00	9:30開場	9:30 開場							
10:00	開会あいさつ 10:30 【1】 未来の学習コンテンツ ～こんなのあったらいいな 原克彦（目白大学メディア学部教授）	11:00～17:00 情報交換会 スペース ※飲み物、軽食・スナックなどをご用意いたします。	10:00 オープニング 10:30 教育コンテンツの過去・現在・未来 （宇治橋裕之）	10:00	10:00	10:30 未来の学習コンテンツ 「生成 AI を活かした創造的授業」 ワークショップ	10:00	10:00	企業プレゼン
11:00	11:30学習教材コンクール表彰式		11:30	11:00メタバース空間で学ぶ（JTB）	11:00	11:30 D-Project パネルディスカッション 「具体から紐解く未来志向の授業づくり」 （オンライン実施）	11:00	11:00	
12:00	休憩			12:30			12:30		
13:00	13:00 【2】 生成 AI の教育利用 田中博之（早稲田大学教職大学院教授）		13:00 AI 社会と STEM /STEAM 教育 （STEM 学会会長 新井健一）		13:00	13:00 「学びをまなぶ」あなたにあった学びを探すワークショップ		13:00	
14:00	企業プレゼン 14:30 【3】 AI がもたらす教育への影響 ver2 TEAM「教育 × 生成 AI」 安藤昇（青山学院中等部） 鈴木秀樹（東京学芸大学附属小金井小学校） 安井政樹（札幌国際大学）		14:30 教育の力で、よりよい未来を創造するために （寺田拓真）	14:00教育DXの秘訣	14:00		14:00	14:00	
15:00				15:00	15:00 「クリティカルシンキングによる探究的思考とウェルビーイング」阪井和男	15:00 Gemini アカデミー 「生成 AI を活用した教育の未来」 ワークショップ	15:00	15:00 e-learning と デジタルアーカイブの連携 による遠隔教育	
16:00	閉会			16:00 ゆるふわ探究 （難波俊樹） （飯泉恵梨子） （唐澤博）			16:00	16:00 超 AI 世代の教育 （澤井進）	