

港区立みなと科学館

2022 秋の企画展

みんなの思いを映す技術

みんなの思いを映す技術



2022.

入館
無料

10/13 木 ~ 11/13 日

時間

午前9:00～午後8:00
(最終入館は午後7:30)

主催 港区立みなと科学館

協力 独立行政法人国立科学博物館

ソニーグループ株式会社、ソニー株式会社、NHK放送博物館

※順不同

※写真・イラスト等はイメージです。

お願い

港区立みなと科学館では、新型コロナウイルス感染症対策として、検温、消毒、氏名のご記帳をお願いしております。



港区立みなと科学館

東京都港区虎ノ門3-6-9 電話 03-6381-5041

<https://minato-kagaku.tokyo>

みなと科学館

検索

公式 twitter @minato_kagaku



入館料

無料(プラネタリウムのみ有料)

一般投影(一回分)大人/600円 小学生・中学生・高校生/100円

利用のご案内

開館時間 午前9時～午後8時(最終入館午後7時30分)

休館日 毎月第二月曜・年末年始 ※臨時休館日あり

科学でひも解く映像と人の

むかし・いま・みらい

アナログからデジタルへ、小型・軽量・高精細化、スマホやドローンなど、目まぐるしく進化してきたビデオカメラ技術。港区の映像技術産業のかかわりとその進化のむかし・いま・みらいをたどります！

クロマキーを使ってバーチャル映像体験！



会期中 毎日開催! **どなたでも参加OK!**
 時間: ①12:00～12:45
 ②14:00～14:45
 ③16:00～16:45

カメラの中身ってどうなってる?

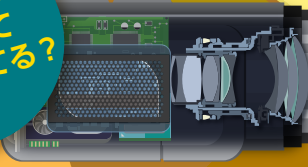

大迫力! パノラマ映像体験!

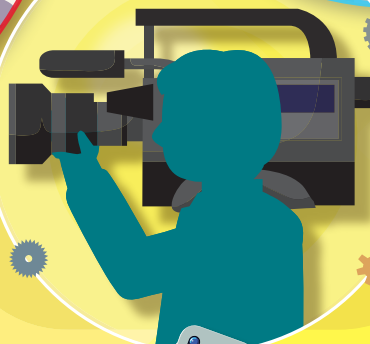

会期中 毎日開催! **どなたでも参加OK!**
 [平日] 10:00～20:00
※学校団体利用があり、実験室を利用する場合は除く
 [休日] 17:00～20:00 及び
 10月29日 16:00～20:00
 11月5日 12:00～20:00
 11月12日 9:00～12:00
 11月13日 9:00～12:00

貴重なむかしのビデオカメラ



映像のひみつがわかるイベントがいっぱい!

予約制イベントのお申込みは10月16日(日) 10:00～ 電話 ☎03-6381-5042 (受付 10:00～17:00)

11/3 (木・祝) **スペシャルイベント その1** **無料 予約制**
めざせ! 映像クリエイター **電話申込**

プロの報道カメラマンとして活躍された講師から動画撮影のポイントをレクチャー&実際にカメラをつかった撮影体験! 科学館の中や外でお気に入りの動画を撮ってみよう。これできみも映像クリエイター!
 時間: 14:30～16:30
 対象: 小学3年生以上～大人
 定員: 9組 18名 会場: 実験室
 講師: 川村 誠氏 (NHK 放送博物館館長)



11/5 (土) **スペシャルイベント その2** **無料 予約制**
ハリウッド大作も手掛ける! ソニーの映画カメラ **Web申込**

映画用を含む最新の映像撮影機器の開発者から、映画のしくみや実際の撮影のウラ側をお話していただくトークショー開催! 実物の撮影機材も登場します。
 時間: 15:30～16:30
 対象: 小学生以上～大人
 定員: 121名
 会場: プラネタリウムホール
 講師: 上田 康夫氏 (ソニー株式会社)



11/13 (日) **無料 予約制** **電話申込**
ピンホールカメラを作ろう!

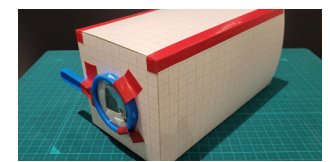

カメラの原点ともいえるピンホールカメラを作ってみよう! どうしてカメラは撮影ができるの? 簡単な工作と実験で解き明かします。
 時間: ①13:00～14:00 ②15:00～16:00
 対象: 小学3年生以上 定員: 各回9組18名
 会場: 実験室

会期中 毎日開催! **無料 予約不要**
くるくるアニメーションを作ろう!



映像のしくみを学び、簡単なアニメを作ります。
 時間: ①11:00～12:00 ②13:00～14:00
 ③15:00～16:00
 対象: どなたでも ※所要時間は約10分

その他イベントも続々登場! 最新情報はwebでお知らせ



イベント お申込み前のご注意
 ●小学校3年生以下の参加者は保護者の同伴が必要です。
 ●イベントの詳細は、公式サイトをご覧ください。
 ●新型コロナウイルス感染拡大防止対策のため、ご来館時に連絡先のご記載・検温・消毒などご協力いただきます。

※写真・イラスト等はイメージです。 ※イベントや展示内容は変更となる場合があります。

港区立みなと科学館
<https://minato-kagaku.tokyo/>
プラネタリウム観覧料金のご案内

| | 小学生・中学生・高校生 | 大人 |
|--------------|-------------|--------|
| 一般投影(1回分) | 100円 | 600円 |
| 年間利用券(メンバーズ) | 300円 | 2,000円 |

※減免対象: 学校団体、港区内在住の65歳以上の方、港区内在住の障害者とその介護者(1名)の料金は無料(証明できるものを持参ください)

- 最寄駅からのアクセス**
- 日比谷線 虎ノ門ヒルズ駅 A1・A2出口より徒歩4分
 - 日比谷線 神谷町駅 4b出口より徒歩5分
 - 銀座線 虎ノ門駅 2a出口より徒歩10分
 - 南北線 六本木一丁目駅 3番出口より徒歩15分



※ご来館の際は、公共交通機関をご利用ください。