

新しい日常で  
海の魅力を考えよう

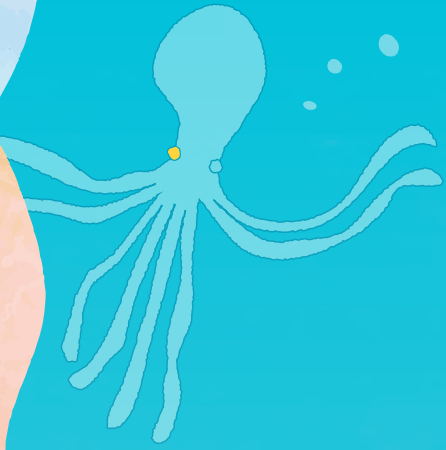

応募対象  
全国の  
中学生  
高校生

応募期間  
2022年  
7月1日(金)~  
9月20日(火)  
(必着)

アカデミックコンテスト

# 海の宝 2022

海と日本PROJECT

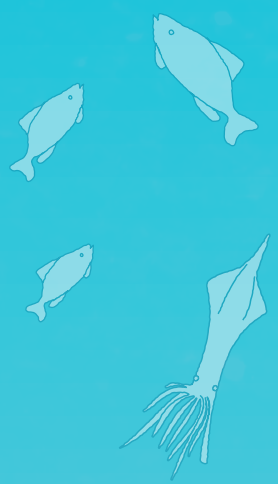

全国からノミネートされた最優秀チームは、  
函館の北海道大学で頂上コンテストだ!

マリン・サイエンス部門  
実験・研究 生物 環境 食  
観察・記録写真など

マリン・カルチャー部門  
物語 ボランティア活動 環境  
料理 写真・アートなど



まずはホームページでこれまでの入賞作品やコンテストの動画をチェック! 「マリン・ラーニング」で検索!

マリン・ラーニング 検索 <https://www.umicon.jp>

詳しくは裏面へ!



海、それはいのちのふるさと。そこにはまだ見たこともない新しい可能性が眠っています。  
海を学び、体験することで、人類や地球にとってのさらなる可能性、思いもつかなかった宝物を見つけ出してみませんか！  
海の宝アカデミックコンテストの2022年のテーマは、「新しい日常で海の魅力を考えよう」です。  
海に対する思いを自分なりの自由な発想で表現することに、ぜひ挑戦してみてください。

### 応募にあたっての詳細

#### 募集対象

中学生または高校生（中高混成の作品も可）  
\*1チーム複数で作品の応募も歓迎！

#### 応募作品

- マリン・サイエンス部門：科学の知識や研究に関する発表等、自然科学をテーマにした海の宝（実験・研究 生物 環境 食 観察・記録写真など）
- マリン・カルチャー部門：海の絵や写真を使った文化や物語の作品等、文化的な内容をテーマにした海の宝（物語 ポランティア活動 環境 料理 写真・アートなど）

#### 応募形式

- 電子紙芝居（スライド）：PDF形式で1ファイル8枚  
※1枚目にタイトル/学校名/氏名（グループ名）が記載されていること  
※PDF形式が難しい場合はお問い合わせください。
- 作品説明：ワード文書・テキスト文書  
以下の①～③を記載した1ファイル（PDF不可）  
①作品の説明（200字程度）  
②作品背景・きっかけ（100字程度）  
③各スライドについての説明文やセリフ（1スライド150字程度）

#### 応募方法

- 20MB以内：HPから応募またはCD・DVDでの郵送
  - 20MB以上：CD・DVDでの郵送
- ※郵送の場合、下記応募申込書にご記入の上、応募作品と共に送付願います。

#### 応募期間

2022年7月1日（金）～9月20日（火）必着

#### 選考方法

書類コンテスト（10月上旬を予定）

地域別に以下の全国4ブロックに分けて専門家が審査を実施（最優秀賞・優秀賞・奨励賞）。

##### 北海道・東北ブロック

北海道・青森県・岩手県・宮城県・秋田県・山形県・福島県

##### 関東・中部ブロック

茨城県・栃木県・群馬県・埼玉県・千葉県・東京都・神奈川県・新潟県・富山県・石川県  
福井県・山梨県・長野県・岐阜県・静岡県・愛知県

##### 近畿・中国ブロック

三重県・滋賀県・京都府・大阪府・兵庫県・奈良県・和歌山県・鳥取県

島根県・岡山県・広島県・山口県

##### 四国・九州・沖縄ブロック

徳島県・香川県・愛媛県・高知県・福岡県・佐賀県  
長崎県・熊本県・大分県・宮崎県・鹿児島県・沖縄県

各ブロックの書類コンテストで最優秀賞を獲得したチームの発表者2名までと保護者（引率者）1名を、北海道函館市で行う頂上コンテストおよび表彰式にご招待します。※選考結果は10月中旬応募者に通知しHPに公開します。

#### 頂上コンテスト（プレゼンテーション）・表彰式

日時：2022年11月5日（土）10:00～15:00

場所：北海道大学大学院水産科学研究院 大講義室

\*コロナの影響により社会の状況次第では、Web頂上コンテストに変更となる可能性もあります（HPにてお知らせいたしますのでご確認ください）。

北海道大学大学院水産科学研究院  
マリン・ラーニング事務局

応募用紙

〒041-8611 北海道函館市港町3-1-1  
TEL : (0138) 40-5544（平日10時～17時） FAX : (0138) 40-8889  
HP : <https://www.umicon.jp> E-mail : [umicon@fish.hokudai.ac.jp](mailto:umicon@fish.hokudai.ac.jp)

### 「応募にあたってのご確認事項」

- 応募作品は返却いたしません。
- 応募作品は、応募者および応募団体の未発表オリジナル作品に限ります。
- 応募に関する、一切の費用については応募者の負担とします。
- 同校内での複数チームの応募や、1チームにつき複数作品の応募も可能です。その場合も1作品ごとに審査します。お一人での応募、中高生混合チームでの応募も可能です。
- 保護者または団体（学校）の指導者の同意のもと、応募してください。
- 応募作品は第三者の著作権、商標権、プライバシー、その他の権利を侵害しないものに限ります。第三者の著作物など権利が発生する場合、必ず権利者に承認を得たうえで応募してください。万が一、第三者からの権利侵害、損害賠償などの主張がなされたとしても主催者は一切の責任を負いません。
- 応募情報に虚偽がある場合、法律・条例などに違反している場合、本注意事項の違反があると主催者が判断した場合、受賞を取り消すことがあります。
- 本事業の紹介や記録のために主催者が応募作品や肖像写真を適切な範囲で利用することを、応募者は認めることとします。
- 応募時に取得した個人情報は当コンテストおよび関連する事業の案内・発送などで利用します。詳しくはホームページ内プライバシーポリシーをご確認ください。

## 海の宝アカデミックコンテスト2022 応募申込書（郵送用）

作品の題目			応募作品 種別を○で囲んで ください。	<input type="checkbox"/> サイエンス 部門	<input type="checkbox"/> カルチャー 部門
グループ名 または個人名	ふりがな		応募種別	<input type="checkbox"/> 個人	<input type="checkbox"/> 団体
学校名	ふりがな	学年 (代表者)	<input type="checkbox"/> 中 <input type="checkbox"/> 高 <input type="checkbox"/> 中・高 年生	製作人数	中学 人 高校 人
生徒代表者氏名	ふりがな	談話者を○で 囲んで ください。			
		指導教員 または 保護者	ふりがな		
連絡先 住所	<input type="checkbox"/> 自宅 〒 _____ 都道 <input type="checkbox"/> 学校 _____ 府県				
連絡先 電話番号	( ) _____ - _____	E-mail	_____		
地域ブロック ○で囲んで ください。	① 北海道・東北ブロック ② 関東・中部ブロック ③ 近畿中国ブロック ④ 四国・九州・沖縄ブロック				
何をみて このイベントを 知りましたか？	ポスター・チラシ・インターネット・イベント会場 ・学校の先生の紹介・その他 ( _____ )		応募にあたっての「注意事項」に 同意しました。○で囲んでください。	<input type="checkbox"/> はい	